桐朋学園大学音楽学部附属
「子供のための音楽教室」長野教室

生徒募集案内

◇ 募集要項

コース	対象学年	募集人数	入室試験日	合格通知
本科	小3～高3 (高卒可)	若干名	郵便又は電話で お知らせいたします。	郵送
初期	年長～小2	若干名		
	年少・年中	10名		

◇ 出願に必要な書類

- 入室願書
- 入室希望生調査書
- 合格通知用封筒（保護者の住所・氏名を明記ください。）

◇ 入室試験内容

● 本科A（実技・ソルフェージュ受講希望者）

- 専攻実技
- ソルフェージュ

- 面接

※ P4「入室試験実技課題曲」をご覧ください。

適正に関する筆記、又は問答による聴音テスト、
新曲視唱、リズムたたきなど。

※ P6「ソルフェージュ授業内容」をご覧ください。

● 本科B（ソルフェージュのみ受講希望者）

- ソルフェージュ

- 専攻実技

- 面接

適正に関する筆記、又は問答による聴音テスト、
新曲視唱、リズムたたきなど。

※ P6「ソルフェージュ授業内容」をご覧ください。

専攻楽器による自由曲の演奏

※ 演奏時間が長い場合は、カットさせていただくことがあります。

● 初期コース

- 年少～年長児

- 小1～小3

- 実技受講希望者

適正検査・面接

専攻楽器による自由曲の演奏

※ 楽器のレッスンを開始している方のみ。

簡単な視唱やリズムたたき等・面接

専攻楽器による自由曲の演奏

楽器のレッスンを開始している方で、実技レッスン
受講希望者は、入室試験を受けて頂きます。

※ P4「入室試験実技課題曲」をご覧ください。

教室概要

◇ 授業・レッスン日及び時間帯

< 専攻実技レッスン >

曜日	レッスン時間帯	場所
日	AM 9:30~PM 6:00	長野センター
月	PM 3:30~PM 7:00	

※ 上記の時間帯・場所以外で行う場合もあります。

レッスンの時間帯は担当講師との打合せにより決定します。

< 本科ソルフェージュ授業 >

曜日	第1時限	第2時限	第3時限
日	AM10:20~11:50	PM1:20~3:00	PM3:10~4:50
月	PM4:30~6:00	PM4:50~6:30	

※ 時間帯は変更する場合があります。

< 初期コース >

曜日	レッスン時間	場所
日曜午前	45分~90分	長野センター
月曜午後	45分~90分	

◇ 授業料

< ソルフェージュ授業料 >

下記年額を月割にて納入していただきます。(レッスン回数 年間40回程度) (税込)

年少・年中	45分授業	年額 105,600円	(月額 8,800円)
年長	60分授業	年額 132,000円	(月額 11,000円)
小1~小2	90分授業	年額 158,400円	(月額 13,200円)
小3~小4	90分授業	年額 171,600円	(月額 14,300円)
小5~小6	100分授業	年額 184,800円	(月額 15,400円)
中・高校生	100分授業	年額 211,200円	(月額 17,600円)
受験クラス	120分授業	年額 250,800円	(月額 20,900円)

< 専攻実技レッスン受講料 > (税込)

	30分・年40回程度	45分・年40回程度	60分・年40回程度	60分・年20回程度
年少~年長	月額 8,800円	月額13,200円		
小1~小2	月額11,000円	月額16,500円	月額19,800円	月額11,000円
小3~小4	月額13,200円	月額19,800円	月額24,200円	月額13,200円
小5~小6	月額14,300円	月額20,900円	月額26,400円	月額14,300円
中学以上		月額22,000円	月額27,500円	月額15,400円

(ご兄弟・ご姉妹が在籍される場合は、授業料割引制度があります。)

◇ 環境整備費 (税込)

在室生徒全員	年額 13,200円	(月額 1,100円)
--------	------------	-------------

◇ 入室料 (税込)

年少・年中・年長	11,000円
小学生以上	22,000円

◇ 入室検定料 (税込)

面接のみ(年少~年長)	3,300円
ソルフェージュ又は実技試験	5,500円
ソルフェージュ及び実技試験	11,000円

◇ 指導スタッフ

- | | | |
|--------------------------|---|----------|
| ■ 室長 | 景山 誠治 | 桐朋学園大学教授 |
| ■ ピアノ科主任 | 玉置 善己 | 桐朋学園大学教授 |
| ■ ヴァイオリン科主任 | 景山 誠治 | 桐朋学園大学教授 |
| ■ ソルフェージュ主任
・ピアノ科特別講師 | 斎木 隆 | 桐朋学園大学教授 |
| ■ ピアノ実技講師 | 堤 郷子
山田えり子
小山 香織
児玉 淳子
青木かおり
深沢 雅美
神林 杏子
小宮山 愛 | |
| ■ ヴァイオリン実技講師 | 細川奈津子 | |
| ■ ソルフェージュ・初期コース講師 | 山田えり子
児玉 淳子
青木かおり
深沢 雅美
神林 杏子
小宮山 愛 | |

桐朋学園大学音楽学部附属
「子供のための音楽教室」長野教室

入室試験実技課題曲

以下は、ソルフェージュクラス・実技クラスの両方を受験する方の、実技試験課題です。
ソルフェージュクラスのみを受験する方は、専攻楽器による自由曲1曲をご用意ください。
原則として暗譜で演奏のこと。
時間等の都合により、演奏の途中でカットさせて頂く場合もございますがご了承ください。

ピアノ専攻

【小学4年生まで】

○自由曲1曲

【小学5年生・小学6年生】

- ① ツェルニー「30番練習曲」「40番練習曲」または、同程度の練習曲より任意の1曲。
- ② J. S. バッハ「インベンション(2声)」「シンフォニア(3声)」より任意の1曲。
- ③ 自由曲

上記①～③より2項目以上を選択

【中学1年生～中学3年生】

- ① ツェルニー「30番練習曲」「40番練習曲」「50番練習曲」
クラマー＝ビューロー「60の練習曲」
クレメンティ「グラドウス・アド・パルナツスム」
モシュコフスキー「15の練習曲 Op. 72」
※上記のいずれかより、任意の1曲。
- ② J. S. バッハ「インベンション(2声)」「シンフォニア(3声)」より任意の1曲。
または、「平均律クラヴィーア曲集」より任意のフーガを1曲。
- ③ 自由曲(5分程度)

上記①～③より2項目以上を選択

【高校1年生～高校3年生】

- ① ツェルニー「40番練習曲」「50番練習曲」
クラマー＝ビューロー「60の練習曲」
クレメンティ「グラドウス・アド・パルナツスム」
モシュコフスキー「15の練習曲 Op. 72」
ショパン「練習曲 Op. 10・Op. 25」
※上記のいずれかより、任意の1曲。または、同程度の練習曲より任意の1曲
- ② J. S. バッハ「シンフォニア(3声)」より任意の1曲。
または、「平均律クラヴィーア曲集」より任意のフーガを1曲。
- ③ 自由曲(8分以内)

上記①～③より2項目以上を選択

ヴァイオリン専攻

※以下の課題曲を全曲暗譜で演奏。

【小学6年生まで】

○自由曲1曲。（5分以内）

【中学1年生～中学3年生】

○次の2曲を演奏。

- ・「クロイツェル」または「ローデ」の練習曲より任意の1曲。
- ・自由曲（7分程度）

【高校1年生～高校3年生】

○次の2曲を演奏。

- ・「ローデ」・パガニーニ「カプリス」または 同程度の練習曲より任意の1曲。
- ・自由曲（7分程度）

実技課題曲に関するお問い合わせは、下記までご連絡ください。
後日、担当講師より折り返しご連絡させていただきます。

ヒオキ楽器

TEL 026-227-9770

ソルフェージュ授業内容

当教室のソルフェージュ授業では、聴音・新曲視唱のみならず楽器のアンサンブル・合唱・創作等、多岐に渡り展開しています。

入室試験を受ける皆さんの為に、教室内試験課題の一部を紹介しますので参考にしてください。

※ 尚、この課題はクラスで勉強を重ねた生徒用です。入室試験課題ではありません。

初心者の方には、適性を見させていただきます。

小3程度

- うたいかえし 8小節程度の曲を2回聞いて、音名でうたいかえします。



小6程度

- 新曲視唱 #・bがそれぞれ1つ～2つ位までの長調・短調や、4/4拍子・2/4拍子・3/4拍子・6/8拍子などの拍子で、8小節程度の曲をうたいます。



- 和音聴音 簡単な和音の書き取り。順次、調号・臨時記号を含むカデンツの課題に発展します。

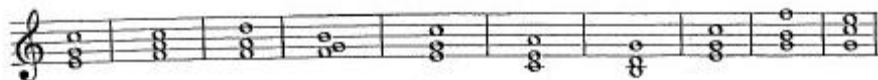

- 旋律聴音 簡単な単旋律の書き取り。
#・bがそれぞれ1つ～2つ位までの長調・短調や、4/4拍子・2/4拍子・3/4拍子・6/8拍子などの拍子を理解できることが望ましい。



中学・高校生

○ 新曲視唱

＃・♭がそれぞれ3つまでの長調・短調の曲で、
8小節～12小節程度の曲をうたいます。



○ 和音聴音

簡単な四声体の和音を書き取ります。



○ 旋律聴音

単旋律や二声の旋律を書き取ります。
＃・♭がそれぞれ3つまでの長調・短調や、
4/4拍子・2/4拍子・3/4拍子・3/8拍子および、
6/8拍子を理解できることが望ましい。





入室に関するお問合せは、下記までご連絡下さい。

ヒオキ楽器 長野センター
長野市南石堂町 1 2 8 2 - 1 2
桐朋音教事務局 TEL 026-227-9770

